

SAUTER moduWeb Vision.
Der logische Weg.

Der logische Weg.

Das Aushängeschild des Automationssystems: Die Managementebene

- Der Benutzer kommt mit der technischen Gebäudeausrüstung nicht unmittelbar in Berührung
=> er kann die Funktion und Zuverlässigkeit nicht beurteilen
- Trotzdem bildet er sich ein Urteil.
Auf welcher Grundlage?
- Von der Akzeptanz durch den Endbenutzer hängt ab:
 - Nutzung des Systems
 - Akzeptanz der Lösung des Entscheidungsträgers

Fazit:

eine gefällige Benutzeroberfläche ist ein entscheidender Erfolgsfaktor bei Einführung eines Leitsystems

Grundsätze für die Bedienung

Klares, durchgängiges Bedienkonzept

Status	Name	Aktueller Wert
✓	05.02.07_FI02_Ax01_AU_0 Aussentemperatur	5 °C
⚠	05.02.07_FI02_Ax01_AV_3 Sollwertverschiebung	0 °C
✓	05.02.07_FI02_Ax01_RT_1 Raumtemperatur	21.1 °C
⚠	05.02.07_FI02_Ax01_X5_C Berechnete Solltemperatur	14 °C
?	05.02.07_FI02_Ax01_LQ_1 Anzeige CO2-Konzentration	688.7 °C
1/0 ✓	05.02.07_FI02_Ax01_BO_0 Licht	Aus
✓	05.02.07_FI02_Ax01_MV_0 Operating mode Room Unit	Reduced

Angepasste Sprache

Klare Symbole

Navigieren

Sehen

Bedienen

Grundsätze für die Bedienung Information benutzergerecht präsentieren

- Angepasst an Kenntnisse und Fähigkeiten des Benutzers
“So viel wie nötig, so wenig wie möglich”
- Grafische Ansicht
- Als DIN-Schema
- Als strukturierte Liste
- Objektdetails
- Alle BACnet-Properties
- Konfigurierbare Sichtbarkeitsregeln

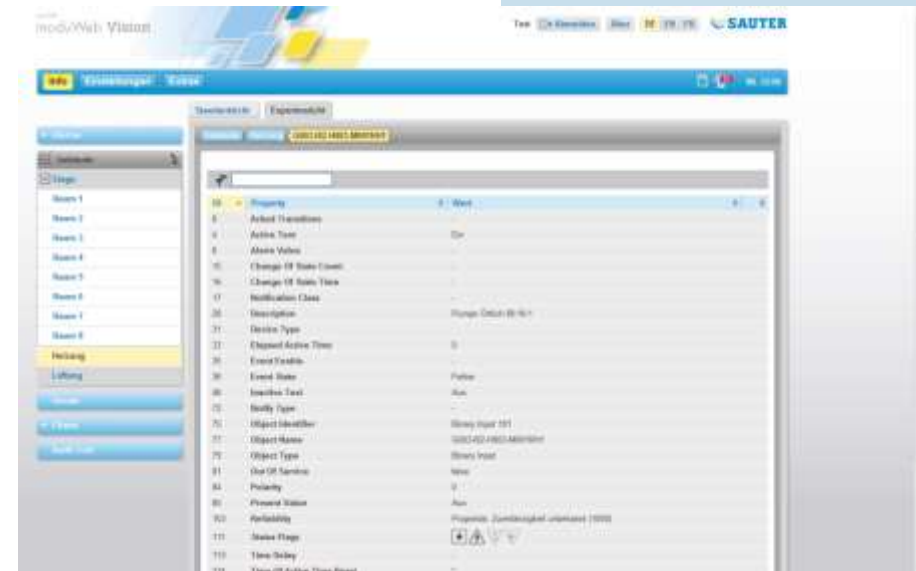

Grundsätze für die Bedienung Information benutzergerecht präsentieren

Grafische Ansicht

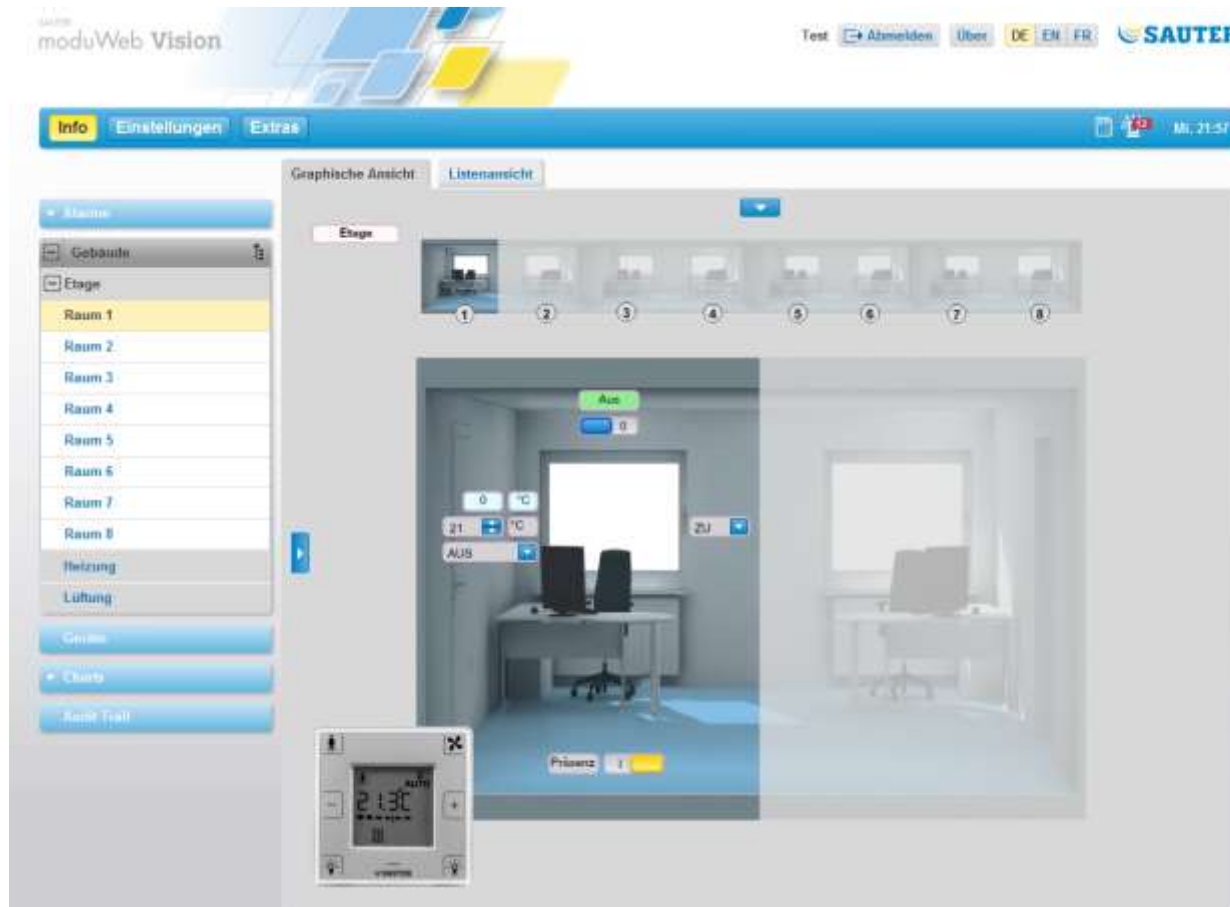

Grundsätze für die Bedienung Information benutzergerecht präsentieren

Als DIN-Schema

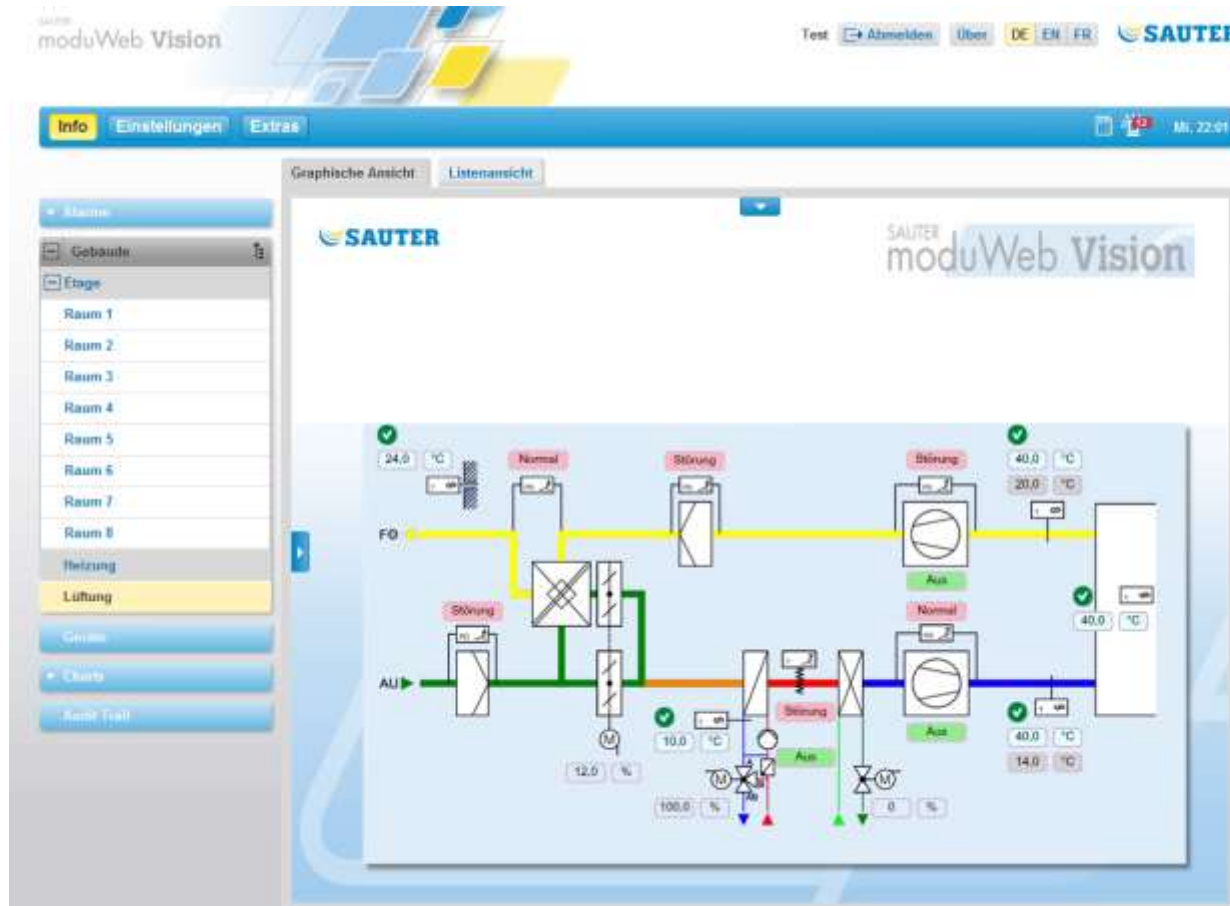

Grundsätze für die Bedienung Information benutzergerecht präsentieren

Als strukturierte Liste

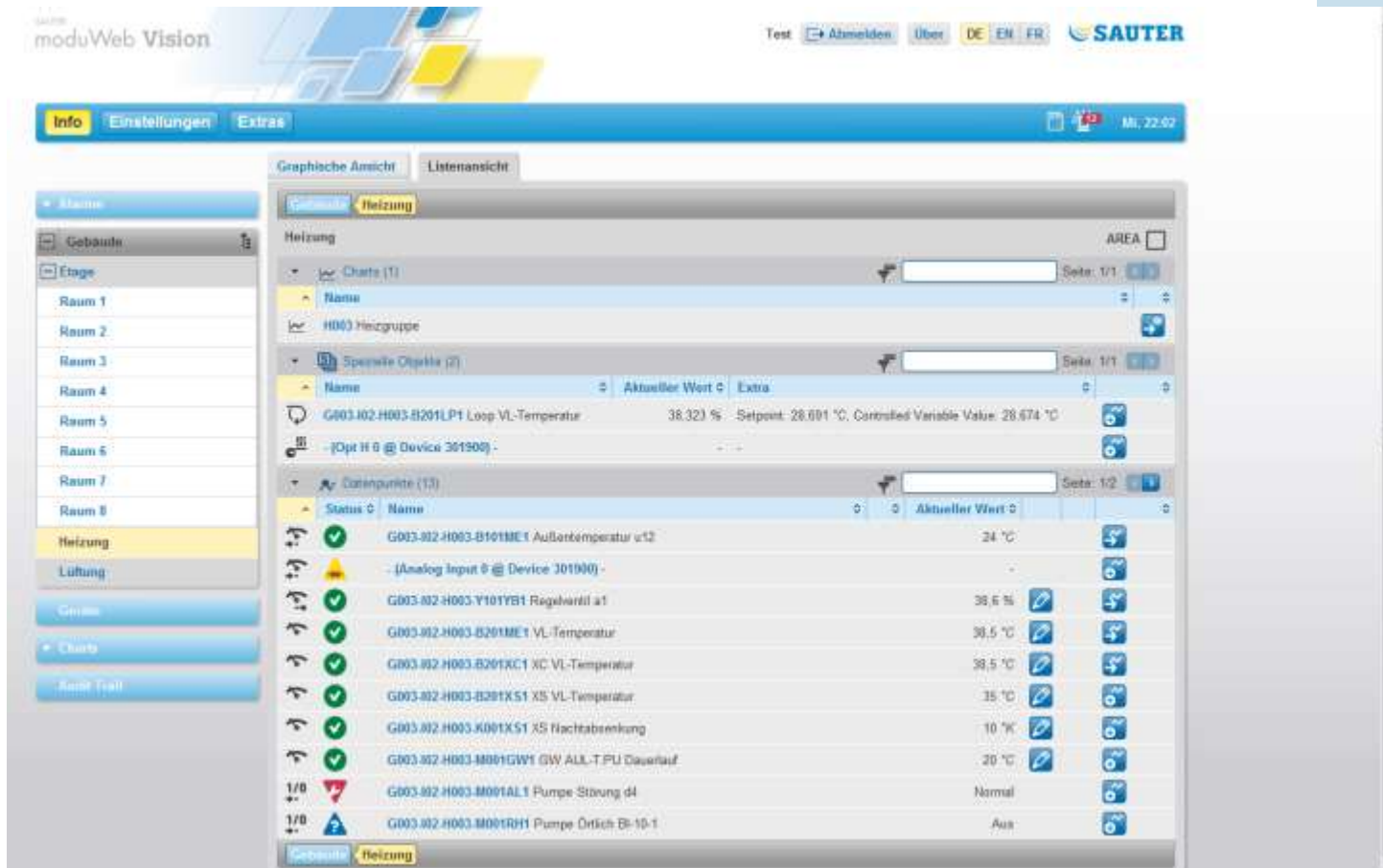

The main data table is structured as follows:

Objekttyp	Name	Aktueller Wert	Extra
Charts (1)			
Heizung			
Heizgruppe	H003 Heizgruppe		
Spezifische Objekte (2)			
Loop VL-Temperatur	G003.H02.H003.B201LP1 Loop VL-Temperatur	38,323 %	Setpoint: 28,681 °C, Controlled Variable Value: 28,674 °C
Opt II @ Device 301900	- (Opt II @ Device 301900) -	-	-
Correipunkte (13)			
Außertemperatur u12	G003.H02.H003.B101ME1 Außertemperatur u12	24 °C	
Analog Input @ Device 301900	- (Analog Input @ Device 301900) -	-	
Regelwert1 a1	G003.H02.H003.Y101YB1 Regelwert1 a1	38,6 %	
VL-Temperatur	G003.H02.H003.B201ME1 VL-Temperatur	38,5 °C	
XC VL-Temperatur	G003.H02.H003.B201XC1 XC VL-Temperatur	38,5 °C	
XS VL-Temperatur	G003.H02.H003.B201XS1 XS VL-Temperatur	35 °C	
Nachtabsenkung	G003.H02.H003.K001XS1 XS Nachtabsenkung	10 °K	
Dauerlauf	G003.H02.H003.H001GW1 GW ALL-T.PU Dauerlauf	20 °C	
Pumpe Störung d4	G003.H02.H003.M001AL1 Pumpe Störung d4	Normal	
Pumpe Drück BI-10-1	G003.H02.H003.M001RH1 Pumpe Drück BI-10-1	Aus	

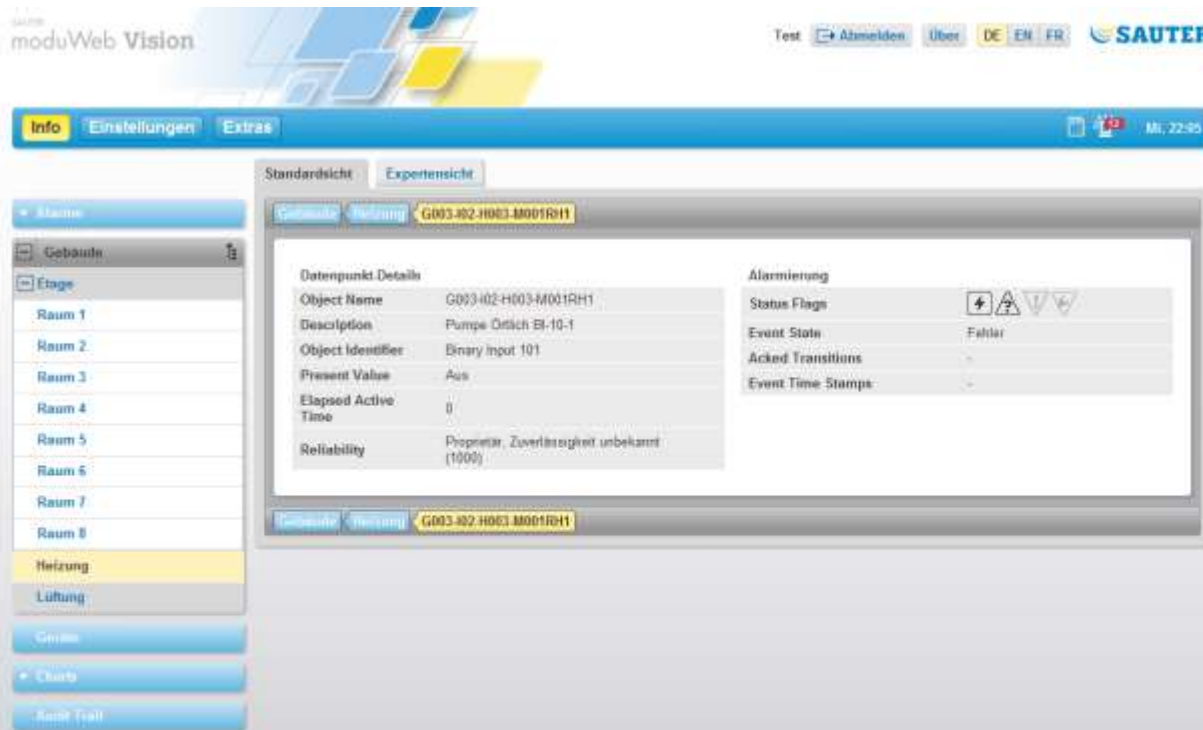

Grundsätze für die Bedienung Information benutzergerecht präsentieren

Objektdetails

Datenpunkt Details	
Object Name	G003-002-H003-M001RH1
Description	Pumpe Ölloch BI-10-1
Object Identifier	Binary Input 101
Present Value	Aus
Elapsed Active Time	0
Reliability	Proprietar, Zuverlässigkeit unbekannt (1000)

Alarmierung	
Status Flags	  
Event State	Fehler
Acked Transitions	-
Event Time Stamps	-

Grundsätze für die Bedienung Information benutzergerecht präsentieren

Alle BACnet Properties

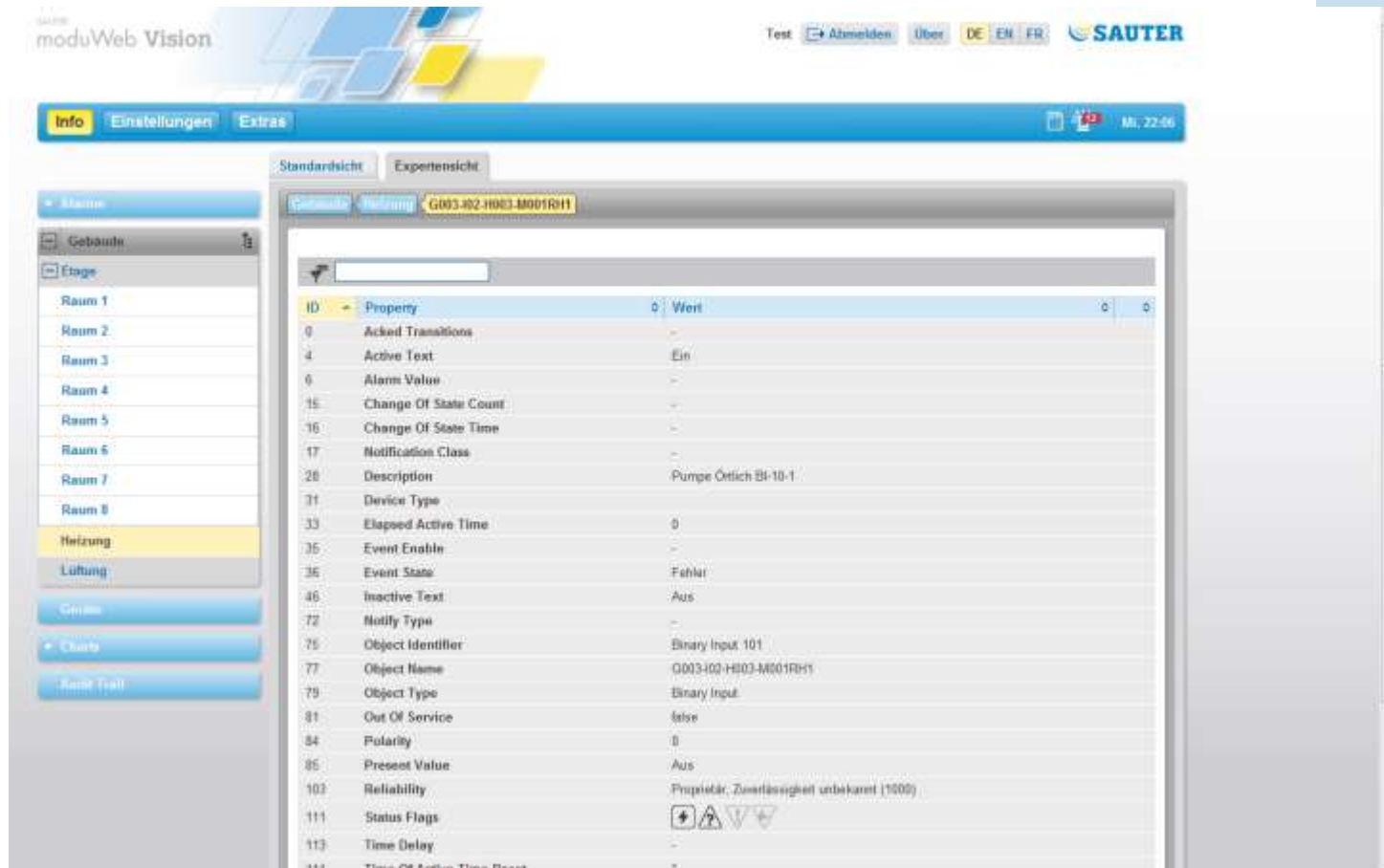

ID	Property	Wert
0	Acked Transitions	-
4	Active Text	Ein
6	Alarm Value	-
15	Change Of State Count	-
16	Change Of State Time	-
17	Notification Class	-
28	Description	Pumpe Örtlich BI-10-1
31	Device Type	-
33	Elapsed Active Time	0
35	Event Enable	-
36	Event State	Fehler
46	Inactive Text	Aus
72	Notify Type	-
75	Object Identifier	Binary Input 101
77	Object Name	G003-002-H003-M001RH1
79	Object Type	Binary Input
81	Out Of Service	false
84	Polarity	0
85	Present Value	Aus
103	Reliability	Proprietär, Zuverlässigkeit unbekannt (1000)
111	Status Flags	
113	Time Delay	-
114	Time Of Active Time Reset	-

Grundsätze für die Bedienung

Zusatzinformationen anbieten

- Dokumentation
 - Anlagenbeschreibung
 - Service-Anleitung
 - moduWeb-Vision-Handbuch
- Weblinks
 - Dokumentation
 - Webcam
 - Routenplaner
 - Fremdsysteme
- Detailinformationen

Grundsätze für die Bedienung Informationen bündeln

Zusatzinformationen mit Anlagenteil verlinken:

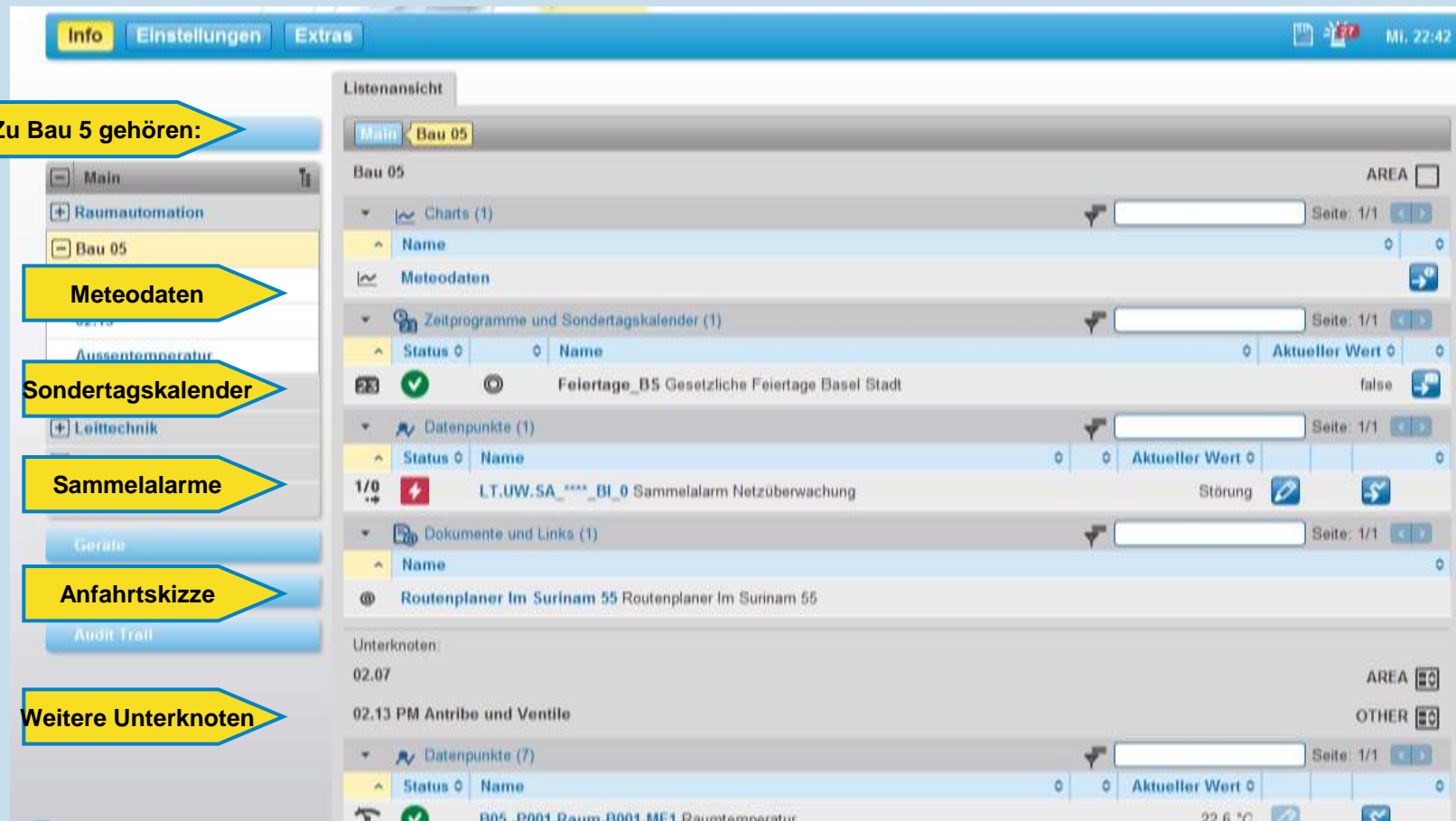

Zu Bau 5 gehören:

- Meteodaten
- Sondertagskalender
- Sammelalarme
- Anfahrtskizze
- Weitere Unterknoten

Interface Content:

Info Einstellungen Extras MI, 22:42

Listenansicht

Main Bau 05

Bau 05 AREA

Charts (1) Seite: 1/1

Name

Meteodaten

Zeitprogramme und Sondertagskalender (1) Seite: 1/1

Status Name Aktueller Wert

Feiertage_B5 Gesetzliche Feiertage Basel Stadt false

Datenpunkte (1) Seite: 1/1

Status Name Aktueller Wert

1/0 LT,UW,SA_****_BI_0 Sammelalarm Netzüberwachung Störung

Dokumente und Links (1) Seite: 1/1

Name

Routenplaner Im Surinam 55 Routenplaner Im Surinam 55

Unterknoten:

02.07 AREA

02.13 PM Antriebe und Ventile OTHER

Datenpunkte (7) Seite: 1/1

Status Name Aktueller Wert

B05_P001-Raum-B001.ME1 Raumtemperatur 22.6 °C

Grundsätze für die Bedienung

Informationen bündeln

- Kombinierte Charts zeigen alle Datenpunkte einer Anlage zusammen an

Grundsätze für die Bedienung Informationen bündeln

- Gruppierte Alarmlisten

SAUTER moduWeb Vision

fernacri Abmelden Über DE EN FR SV SAUTER

Info Einstellungen Extras Do. 17:11

Gruppierte Liste Flache Liste

Historische Alarme Zeige 10 Einträge Seite: 1/4

Datum	Ereignis-Details	Name / Beschreibung
14:59:58	Speicher Speicher ist DK	DPLogManagerVision
22.02.2012	Zustandsänderung N/A	EL.NS.01_BED1_ANPB_MV_0 .Anforderung Probebetrieb NS
22.02.2012	Zustandsänderung N/A	EL.NS.01_BED1_ANPB_MV_0 .Anforderung Probebetrieb NS
22.02.2012	Zustandsänderung N/A	EL.NS.01_BED1_ANPB_MV_0 .Anforderung Probebetrieb NS
25.01.2012	Zustandsänderung N/A	EL.NS.01_BED1_ANPB_MV_0 .Anforderung Probebetrieb NS
25.01.2012	Zustandsänderung N/A	EL.NS.01_BED1_ANPB_MV_0 .Anforderung Probebetrieb NS
25.01.2012	Zustandsänderung N/A	EL.NS.01_BED1_ANPB_MV_0 .Anforderung Probebetrieb NS
25.01.2012	Zustandsänderung N/A	EL.NS.01_BED1_ANPB_MV_0 .Anforderung Probebetrieb NS
25.01.2012	Zustandsänderung N/A	EL.NS.01_BED1_ANPB_MV_0 .Anforderung Probebetrieb NS
25.01.2012	Zustandsänderung N/A	EL.NS.01_BED1_ANPB_MV_0 .Anforderung Probebetrieb NS
25.01.2012	Zustandsänderung N/A	EL.NS.01_BED1_ANPB_MV_0 .Anforderung Probebetrieb NS
25.01.2012	Zustandsänderung N/A	EL.NS.01_BED1_ANPB_MV_0 .Anforderung Probebetrieb NS
25.01.2012	Zustandsänderung N/A	EL.NS.01_BED1_ANPB_MV_0 .Anforderung Probebetrieb NS
25.01.2012	Zustandsänderung N/A	EL.NS.01_BED1_ANPB_MV_0 .Anforderung Probebetrieb NS

